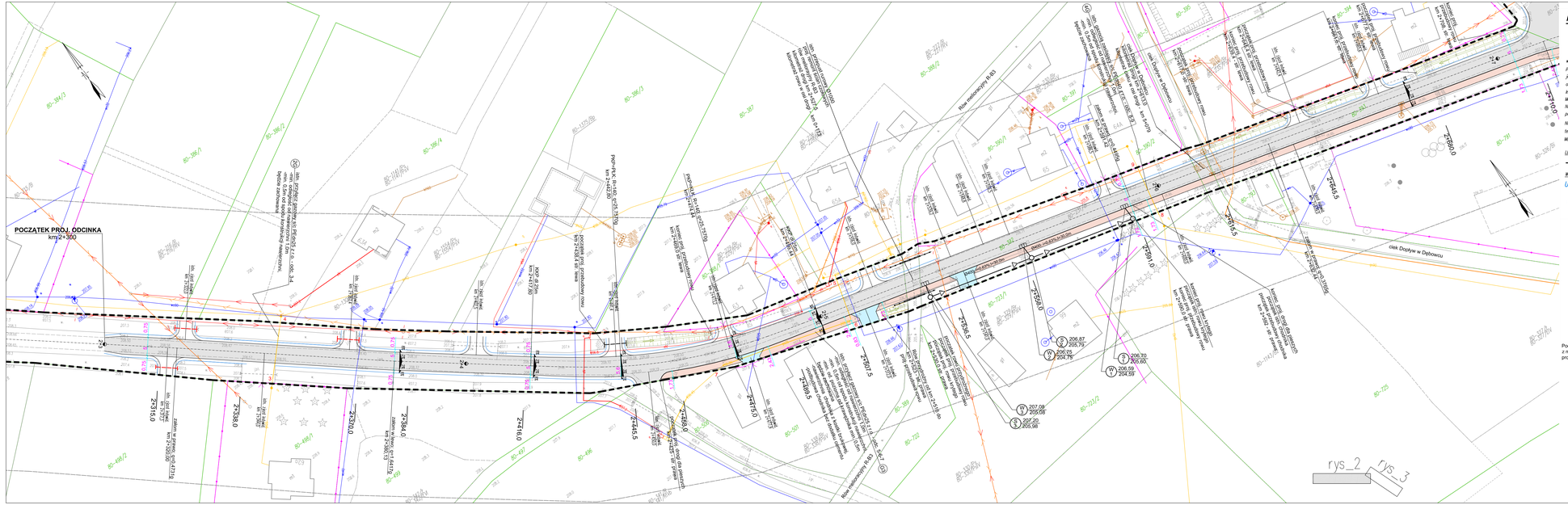

MAPA DO CELÓW PROJEKTOWYCH

skala 1:500

obiekt: Janowiec dz.8,392,393,794,785

woj.: 18-podkarpackie
powiat : 1811-mielecki
jedn. ewid. : 181108_5 Gmina Radomyśl Wielki
obręb : 0080 Janowiec

Układ odniesienia : "2000/7"
Układ wysokościowy : "PL-EVRF2007-NH"
Identyf. zgł. : GZ.6642.1.1240.2025

Integralną częścią niniejszej mapy jest mapa ewidencji gruntów.
Mapa powstała na bazie mapy zasadniczej i pomiaru bezpośredniego w terenie.
Nie wykazano się istnienia w terenie innych, nie wykazanych na niniejszej mapie urządzeń podziemnych, które nie były zgłaszane do inwentaryzacji geodezyjnej.
Nie wykonano analizy dotyczącej spełnienia przez punkty graniczne wymogów standardów technicznych w zakresie dokładności i sposobu ich pozyskania.
Mapa aktualna na dzień 09.06.2025 r.

LEGENDA

zakres opracowania

Wykonawca:

USŁUGI GEODEZYJNE
Krzysztof Baca
Wadowice Górne 68, 39-308 Wadowice Górne
NIP 871-160-11-00 REGON 180203918
tel. 606 307 443

GEODETA UPRAWNIONY
Krzysztof Baca
nr uprawnień 194 18

Poświadczam, że niniejszy dokument został opracowany w wyniku prac geodezyjnych i kartograficznych, których rezultaty zawiera operat techniczny pozytywnie zweryfikowany. Jednocześnie informuję, że jestem świadomy odpowiedzialności karnej za złożenie fałszywego oświadczenia.

Identyfikator zgłoszonej pracy geodezyjnej	GZ.6642.1.1240.2025
Organ służby geodezyjnej, który otrzymał zgłoszenie	Starosta Mielecki
Wykonawca prac geodezyjnych	Usługi Geodezyjne Krzysztof Baca
Nr oraz data sporządzenia dokumentu zawierającego wynik pozytywnej weryfikacji	Protokół weryfikacji P.1811.2025.2022 z dnia 12.06.2025 r.
Imię i nazwisko oraz nr uprawnień zawodowych kierownika prac	Krzysztof Baca nr uprawnień 194 18

GEODETA UPRAWNIONY
Krzysztof Baca
nr uprawnień 194 18

Podkład mapowy, na którym opracowano niniejszy projekt jest zgodny z mapą do celów projektowych w skali 1:500. Mapę przyjęto do zasobu powiatowego protokół weryfikacji nr P.1811.2025.2022 z dnia 12.06.2025

Starosta Mielecki
Niniejsza dokumentacja była przedmiotem narady koordynacyjnej, która odbyła się za pomocą środków komunikacji elektronicznej
MIELEC: dnia 2025-08-04
Znak sprawy: GZ.6630.2.195.2025
Uwagi i zalecenia zostały zawarte w protokole z narady koordynacyjnej
Przewodniczący narady: Waldemar Mazurek

LEGENDA

- proj. droga dla pieszych– kostka brukowa
- proj. przebudowa jezdni – nawierzchnia beton asfaltowy
- proj. przebudowa istn. zjazdu w ciągu drogi dla pieszych – nawierzchnia z kostki brukowej
- proj. krawężnik dr. gr.15cm
- proj. obrzeże gr.8cm
- pobocze jezdni szer. 0,75m
- proj. odwodnienie drogi – rów kryty
- proj. studnia KD
- proj. wpust uliczny ø 50 z osadnikiem
- proj. przebudowa rowu przydrożnego
- proj. przebudowa przepustu pod zjazdem
- proj. remont przepustu pod zjazdem
- proj. przebudowa zjazdu
- proj. remont ściany czołowej przepustu
- proj. barierа-poręcz drogowa
- istn. gazociąg
- proj. słup-lampa oświetlenia drogi
- proj. kabel energetyczny ziemny/ / proj. kabel en. ziemny w rurze osłonowej
- granica inwestycji

Inwestor:	Gmina Radomyśl Wielki Rynek 32; 39-310 Radomyśl Wielki
Wykonawca	Biuro Projektowe "TRAKT" Andrzej Grądalski Podleszany 240g; 39-300 Mielec
Przedsięwzięcie:	Przebudowa drogi gminnej nr 103563R w miejscowości Janowiec od km 2+300 do km 3+147 oraz z niezbędną infrastrukturą techniczną, budowlami i urządzeniami budowlanymi
Projektant branża drogowa	mgr inż. Andrzej Grądalski Upr. do proj. bez ograniczeń w specjalności drogowej nr ewid. PDK/0090/P000/02
podpis	
Data:	Wrzesień 2025
Rysunek	Plan sytuacyjny
Skala:	1:500
rys. nr	2